



GALPÕES PARA ALUGAR EM CURITIBA - Próximo à BR116 e ao Contorno Leste/Sul

CENTRO EMPRESARIAL

Centro empresarial com acesso através de portão eletrônico, sem portaria, com rateio de custos das áreas comuns e sem taxa de condomínio

DISPONÍVEIS PARA LOCAÇÃO

GALPÃO 8

Construída: 1.050 m²

Pátio: 1.000 m²

Pé-direito: 9 m

Docas: 4

Portas em nível: 1



Galpão 7 - 2 portas em nível e uma doca na lateral

GALPÕES

Com docas e portas em nível, sem colunas, telhas translúcidas que proporcionam economia com energia elétrica, pé-direito com 8 m, área administrativa em dois pavimentos com vista para o

depósito, banheiros e vestiários, pátio frontal exclusivo e, no galpão 7, também lateral além do frontal.

LOCALIZAÇÃO

Região composta por diversas transportadoras e indústrias Localizado à 600 m da BR116 e aproximadamente 4 km do viaduto da BR 116, onde tem os acessos para o Contorno Leste e para o Contorno Sul.

Endereço: Estrada Delegado Bruno de Almeida, 3339, Campo de Santana, Curitiba - PR.



ARQUITETÔNICO E CROQUI



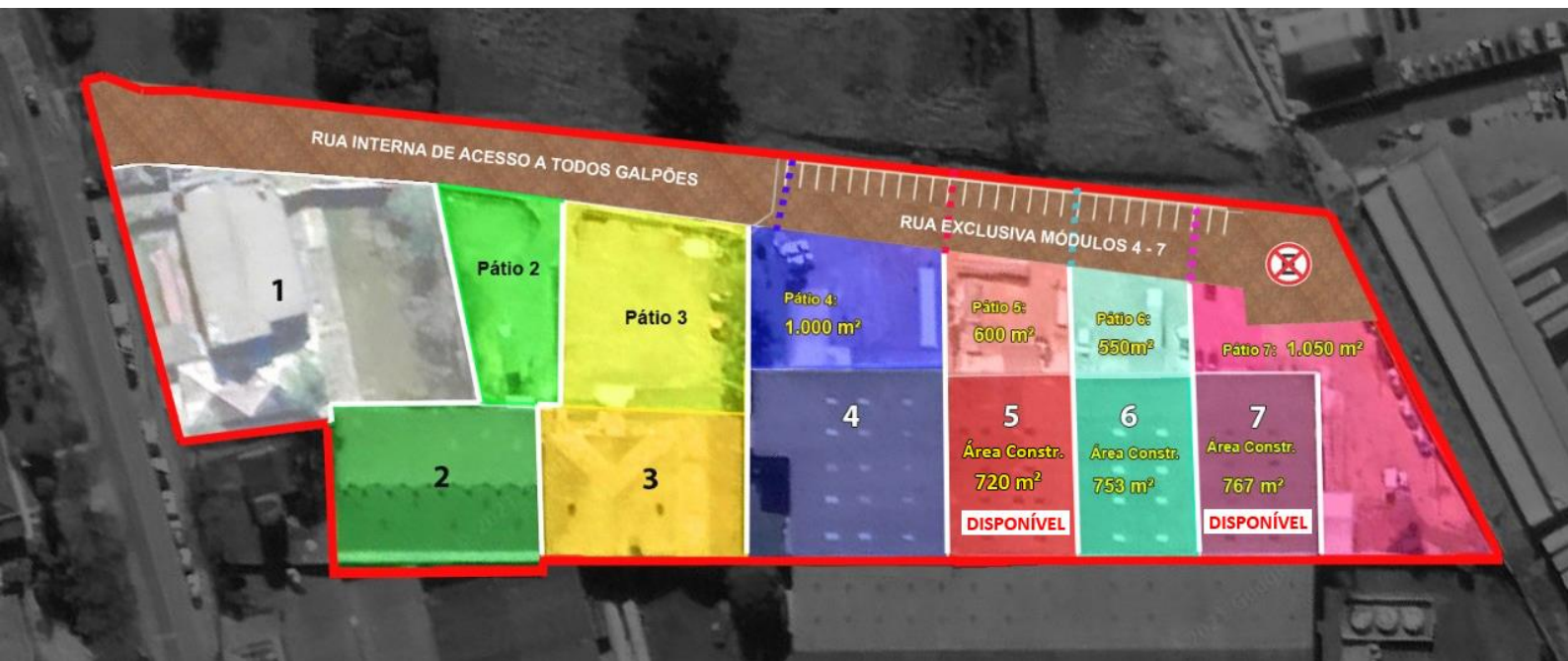

FOTOS



